20

22

37

In the Lindengrove

HENRY WORMSBACHER
Music Publisher
1828 EAST 59th ST.
Cleveland, O.

67

Musikbeilage zum Zentral-Blatt deutscher Zither Vereine.
44. Jahrgang. Nº 10.

Meinem lieben Freunde Herrn Georg Hesselbach, New York City.

Im Lindenhain.

(In the Linden Grove.)

Tonstück.

Henry Wormsbacher, Op. 67.

Tempo di Gavotte.

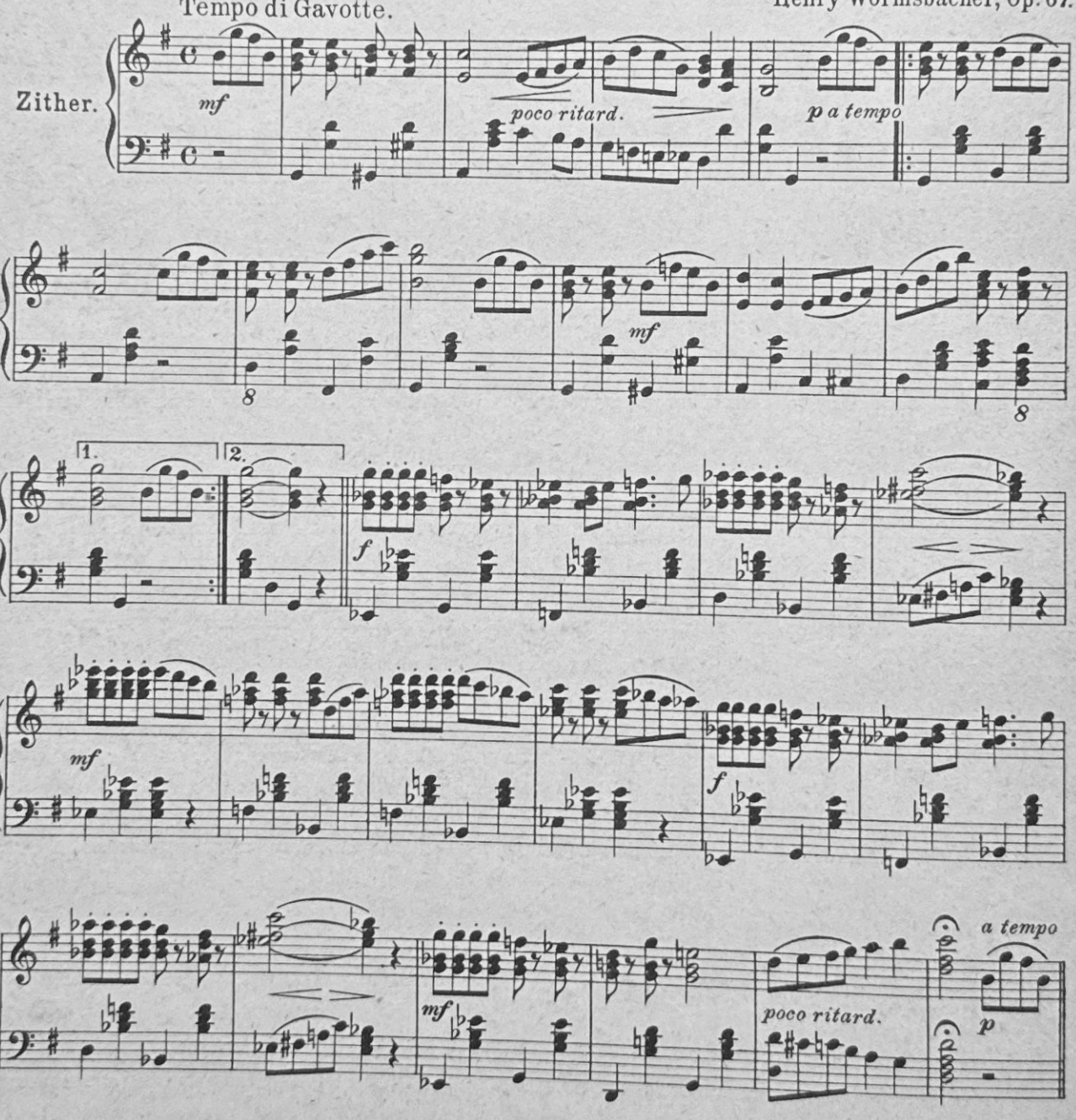

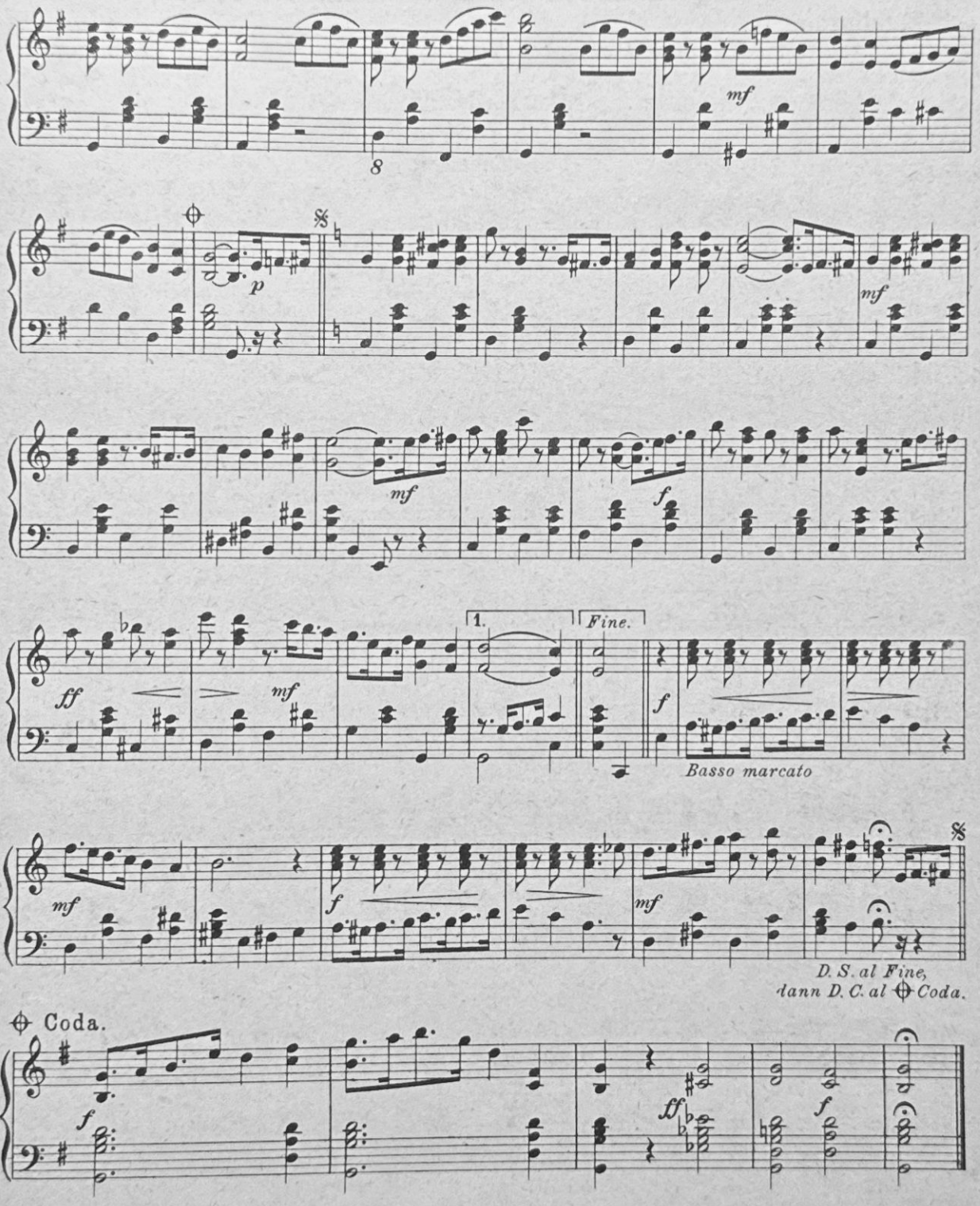

Stich und Druck von F. M. Geidel, Leipzig