C. FISCHER'S EDITION.

Im Frohen Kreise.

Sammlung Beliebter Compositionen für Zither



			1 Zither	2 Zithern
1.	Etwas Leichtes. *Polka.*	J. Kellner	20	35
2.	Schneeglöckchen. *Mazurka.*	C.G. Burda	25	40
3.	Des Kindes Traum.	Jos. Rixner	20	—
4.	Die Weinlese. *Polka.*	J. Kellner	20	—
5.	Die Friedensglocke *Idylle*	Jos. Rixner	30	—
	Schmeichelkaetzchen.	Jos. Rixner		—
6.	Liebesklaenge. *Waltz.*	Fr. Kroll	25	40
7.	Die beiden Lerchen. *Polka.*	J. Kellner	—	40
8.	Waldvögleins Abendlied.	Jos Hauser	20	—
9.	Aus der Vergangenheit. *Waltz.*	F. Lohr	20	35
10.	Im Kastanienhain.	J. Schnabl	—	40
11.	O Goldne Jugendzeit. *Waltz.*	J. Hauser	20	—
12.	Herzog Ernst. *Gavotte.*	J. Hauser	25	—
13.	Edelweiss. *(mit Text).*	M. Peuschel	20	—
14.	O kehr zurück, du süsser Traum *(Fantasie.)*	Maximilian C.R. Andorff	25	—
15.	Ballkönigin. *(Mazurka.)*	Lanzhammer.	20	35
16.	An der schönen blauen Donau. *Waltz.*	J. Strauss.	35	—
17.	Wie der Wind. *Galop.* (2 Discant & 1 Altzither. 40₰)	W. Böck.	20	30
18.	O, du himmelblauer See.	C. Milloecker.	30	—

PUBLISHED BY
CARL FISCHER
6 & 8 FOURTH AVE
N.Y.

MAX MAIER,
Teacher of the Zither,
Importer of Zithers,
Zither Music & Strings.
904 E. 11th STREET,
East Oakland, Calif.

Zither.

"Waldvögleins Abendlied."

C. Fischer's Edition.

IDYLLE.

Jos. Hauser, Op. 108.

Langsam und gefühlvoll.

Über der Schallöffnung.

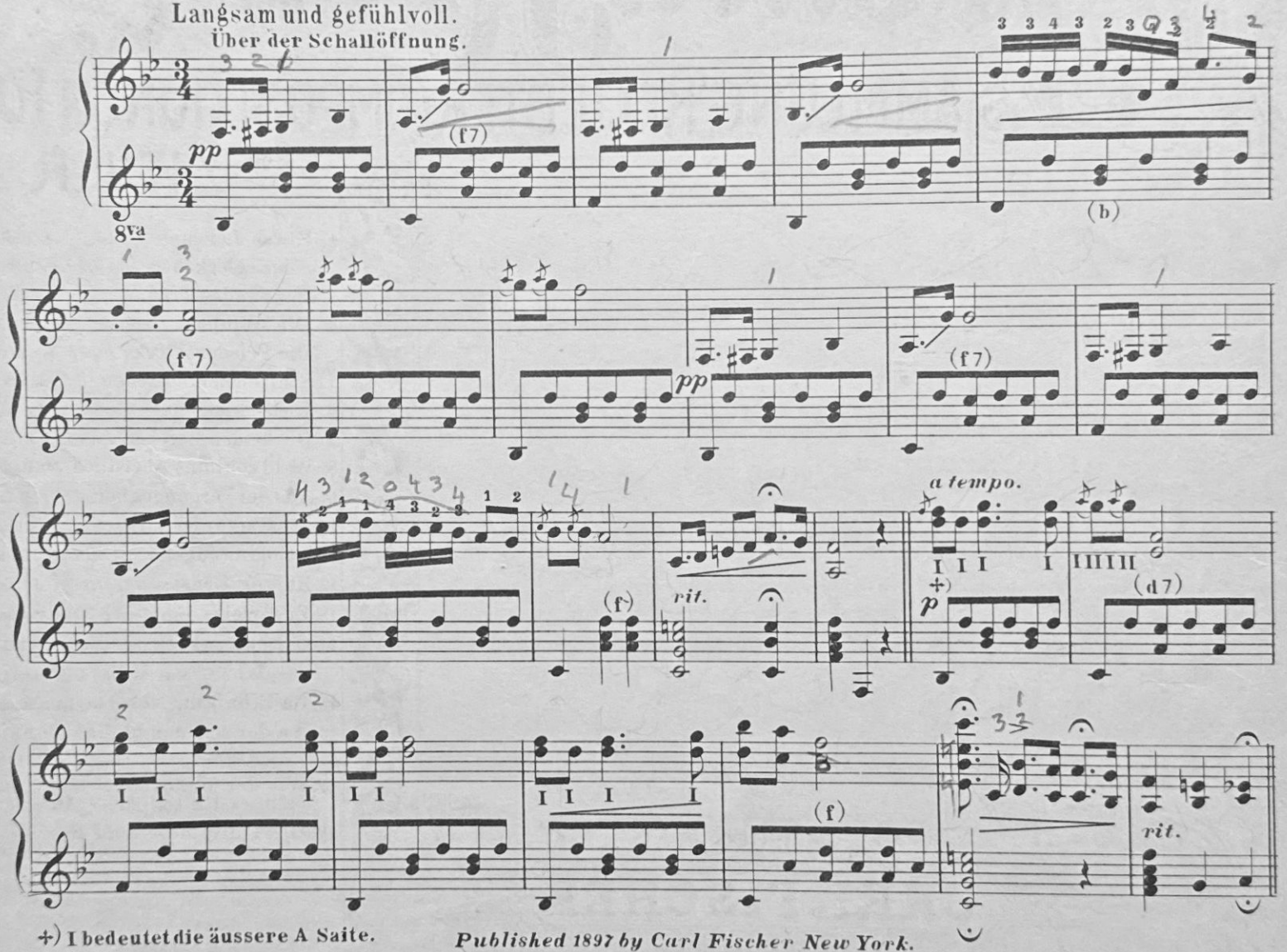

+) I bedeutet die äussere A Saite.

Published 1897 by Carl Fischer New York.

4868-4

Zither.

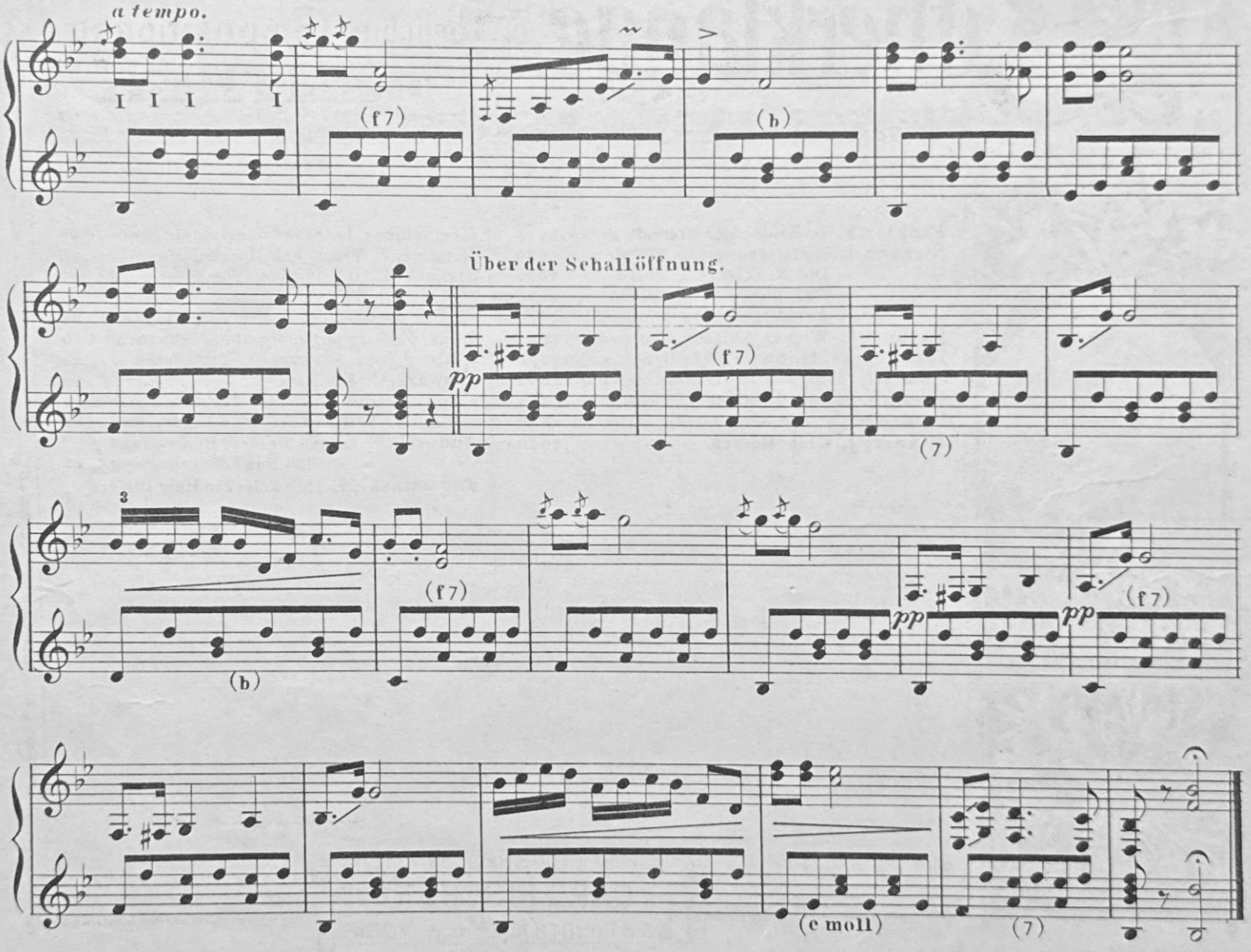
a tempo.
I I I I
(f 7)
(b)
Über der Schallöffnung.
pp
(f 7)
(7)
3
(b)
(f 7)
pp
pp
(f 7)
(c moll)
(7)