29 13

# FEST-MARSCH

(C-dur)

von

## HENRY WORMSBACHER

Op. 79

Zither I Mk. 080 Zither II Mk. 060 Altz. Mk. 060

Violine I Mk. ..... Violine II Mk. .....

Gitarre Mk. ..... Cello Mk. .....

HENRY WORMSBACHER
Music Publisher
1988 EAST 59th ST.
Cleveland, O.

HANS DONDL · MÜNCHEN
(Münchener Zither-Zeitung)
BERLIN: DJAMAR JUTZI

*Dem Zither Club „Harmonie," Dirigent H. Schumann, Brooklyn N. Y., freundlich gewidmet.*

# Fest - Marsch
## (C dur).

**Zither I.**

**Andante maestoso.**

Henry Wormsbacher, Op. 79.

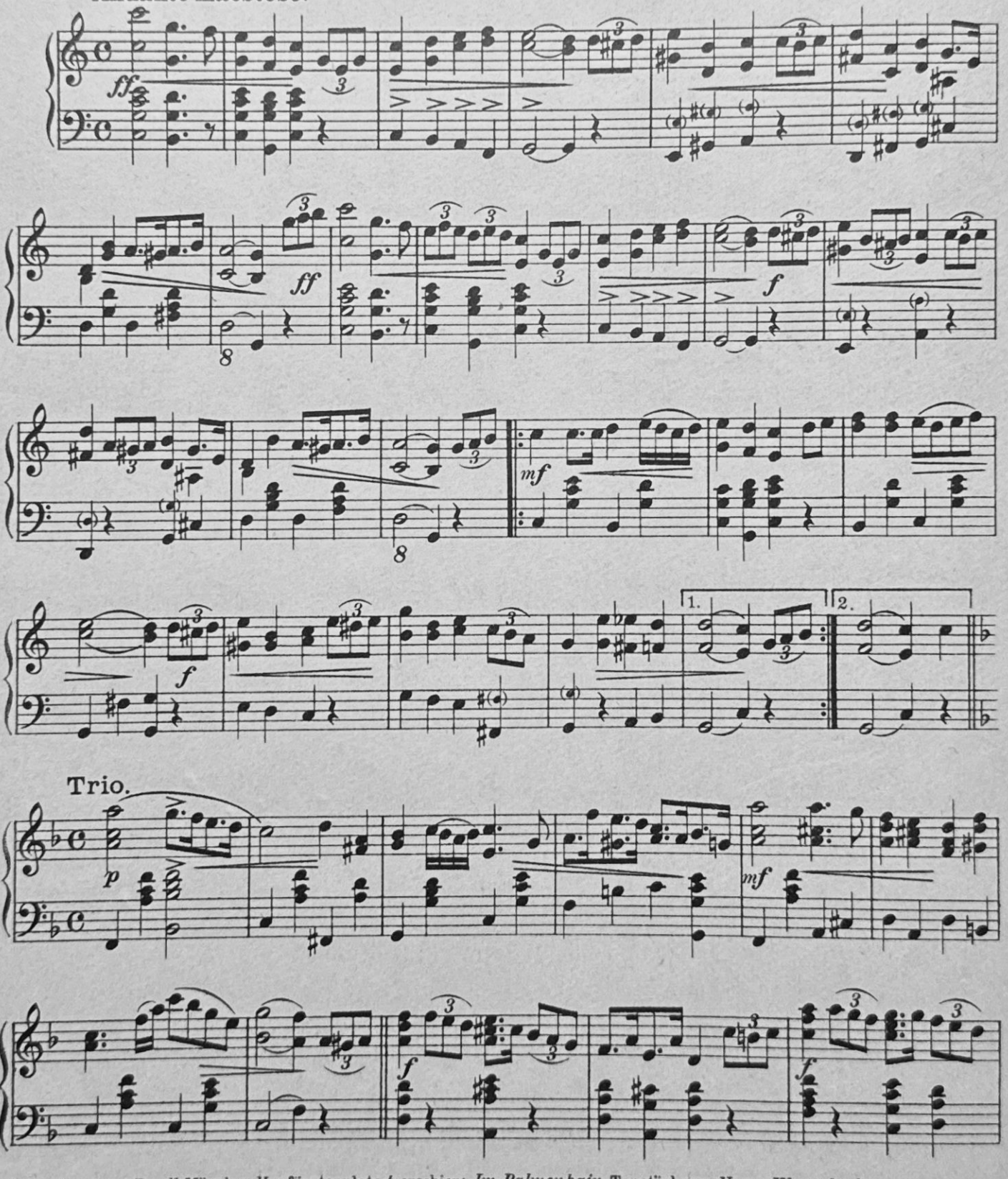


Im Verlag Hans Dondl, München, Kurfürstenplatz 4 erschien: *Im Palmenhain*, Tonstück von Henry Wormsbacher.

H. 5125 I D.
M

Stichu. Druck Mandruck A.G., München

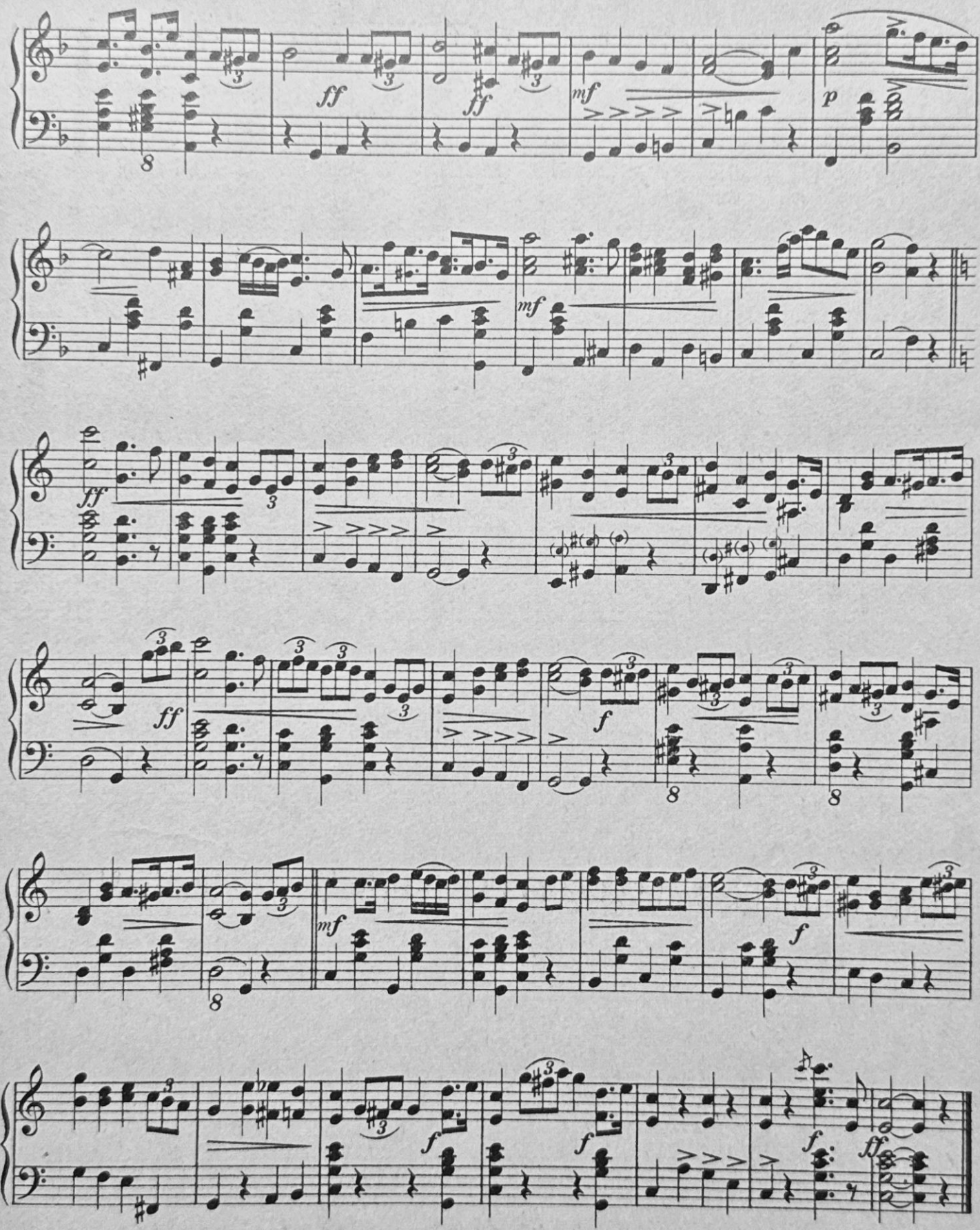


*Henry Wormsbacher* zählt zu den hervorragendsten Komponisten. Besonders seine Chorwerke gewinnen die weiteste Verbreitung.

H. 5125 I D.
M.