IM PALMENHAIN

(In the Palm Grove)

von

HENRY WORMSBACHER

für

Zither

HANS DONDL · MÜNCHEN
(Münchener Zither-Zeitung)
BERLIN: DJAMAR JUTZI

5120

HENRY WORMSBACHER
Music Publisher
988 EAST 89th St.
Cleveland, O.

Herrn Hans Dondl in München freundlichst gewidmet.

Im Palmenhain!

(In the Palm Grove.)

Tonstück.

Henry Wormsbacher, Op. 78.

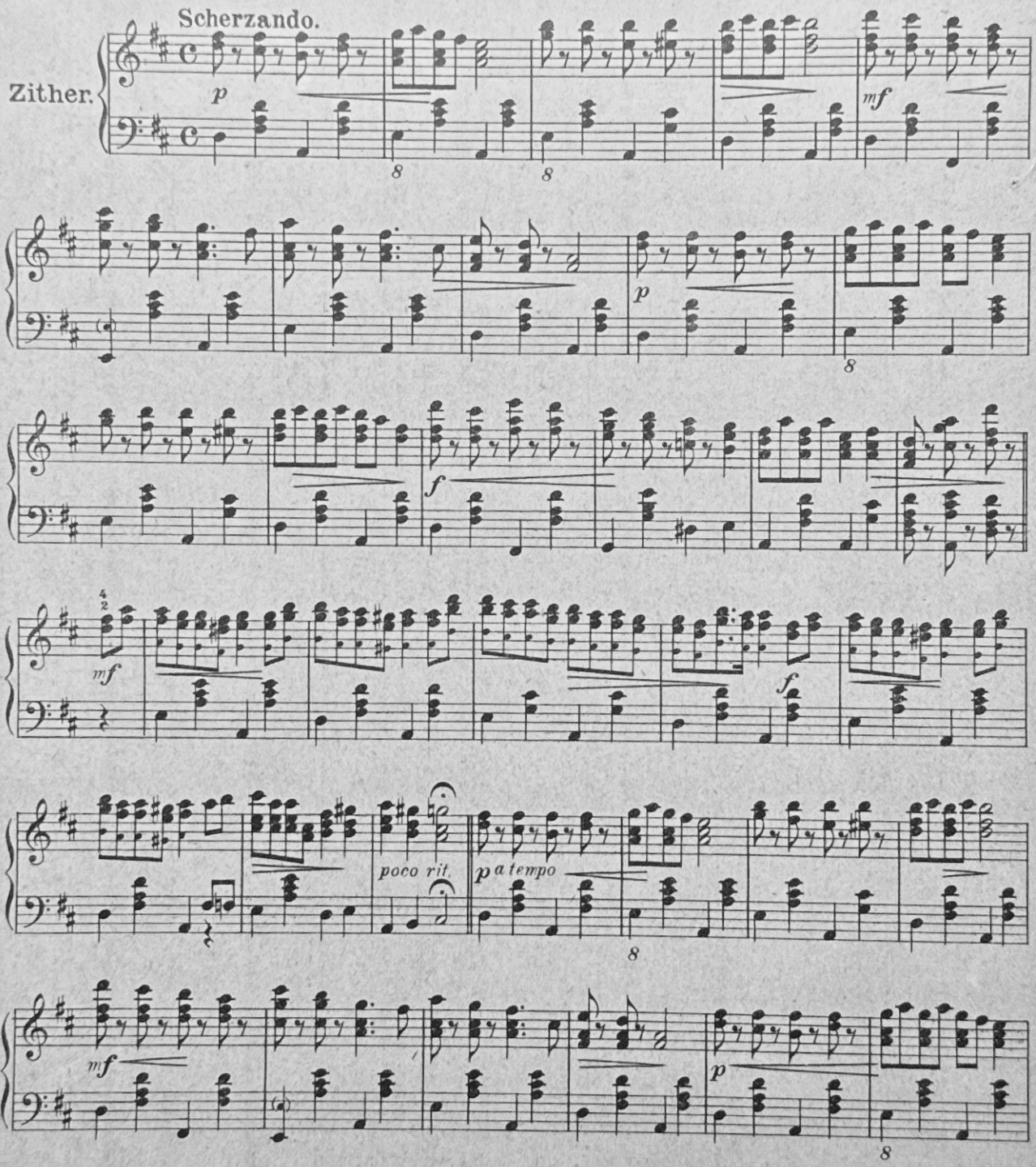

H. 5120 D.
M.

Stichu Druck, Mandruck, A.G., München

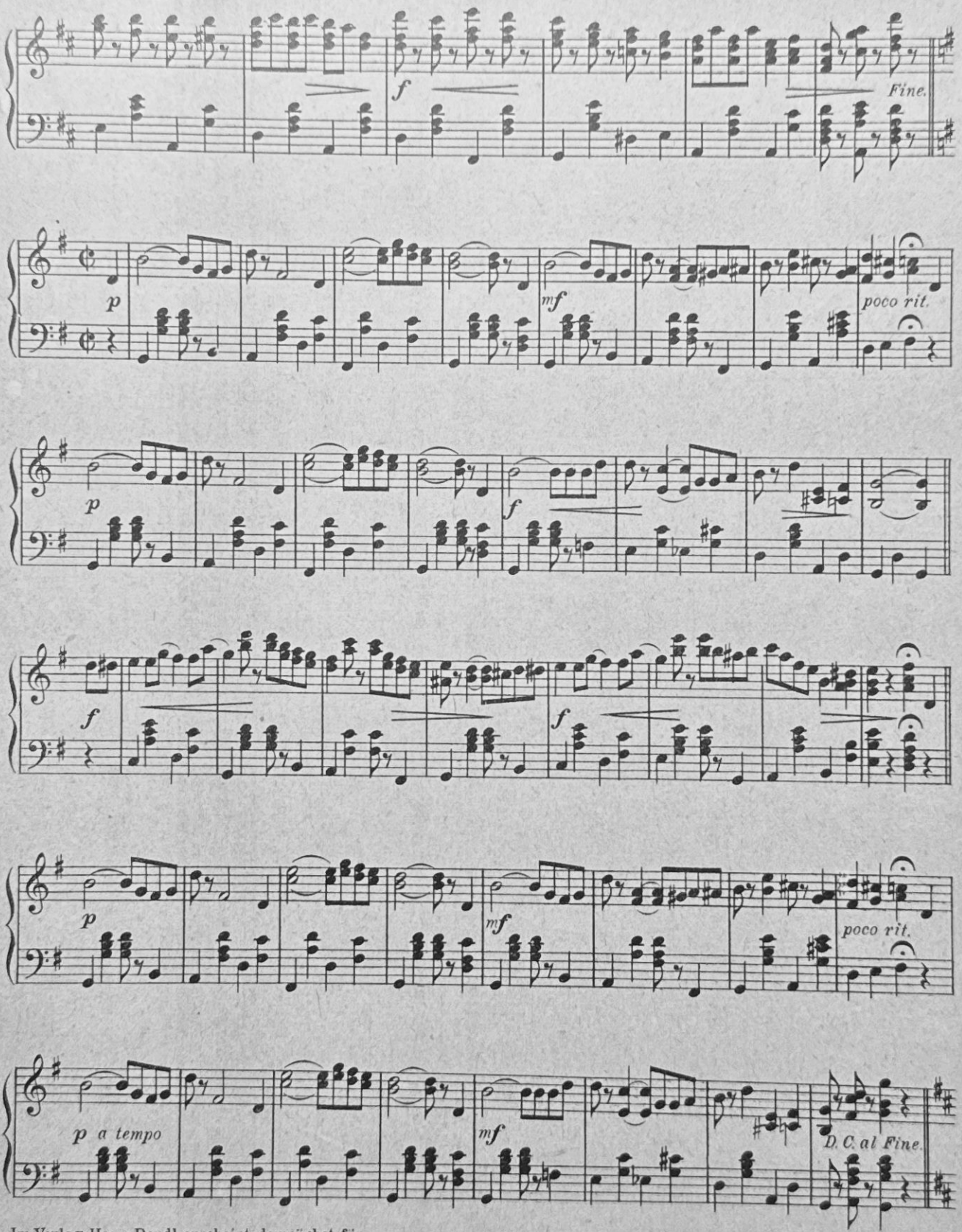

Im Verlag Hans Dondl erscheint demnächst für
Zitherchor: *Festmarsch C dur* von H. Wormsbacher.

H. 5120 D.
M.