Jahrgang 30
No. 3.

Musik-Beilage zum Centralblatt Deutscher Zithervereine.

„Mein teures Jersey-Heim"
von
Wormsbacher.

Fröhliche Fahrt
von
Hans Thauer.

Das Centralblatt Deutscher Zithervereine, Eigentum des Verbandes Deutscher Zithervereine erscheint am 1. eines jeden Monats. Abonnementspreis inclusive Musikbeilage M. 3.— per Jahr bei Francozusendung nach allen Ländern des Weltpostvereins. Probenummern gratis & franco durch die Expedition Hans Schmidt, München, Öttingerstr. 32.

Lith. v. F. M. Geidel, Leipzig.

Mein teures Jersey-Heim!

Lied von de Koven.

Arr. by Henry Wormsbacher.

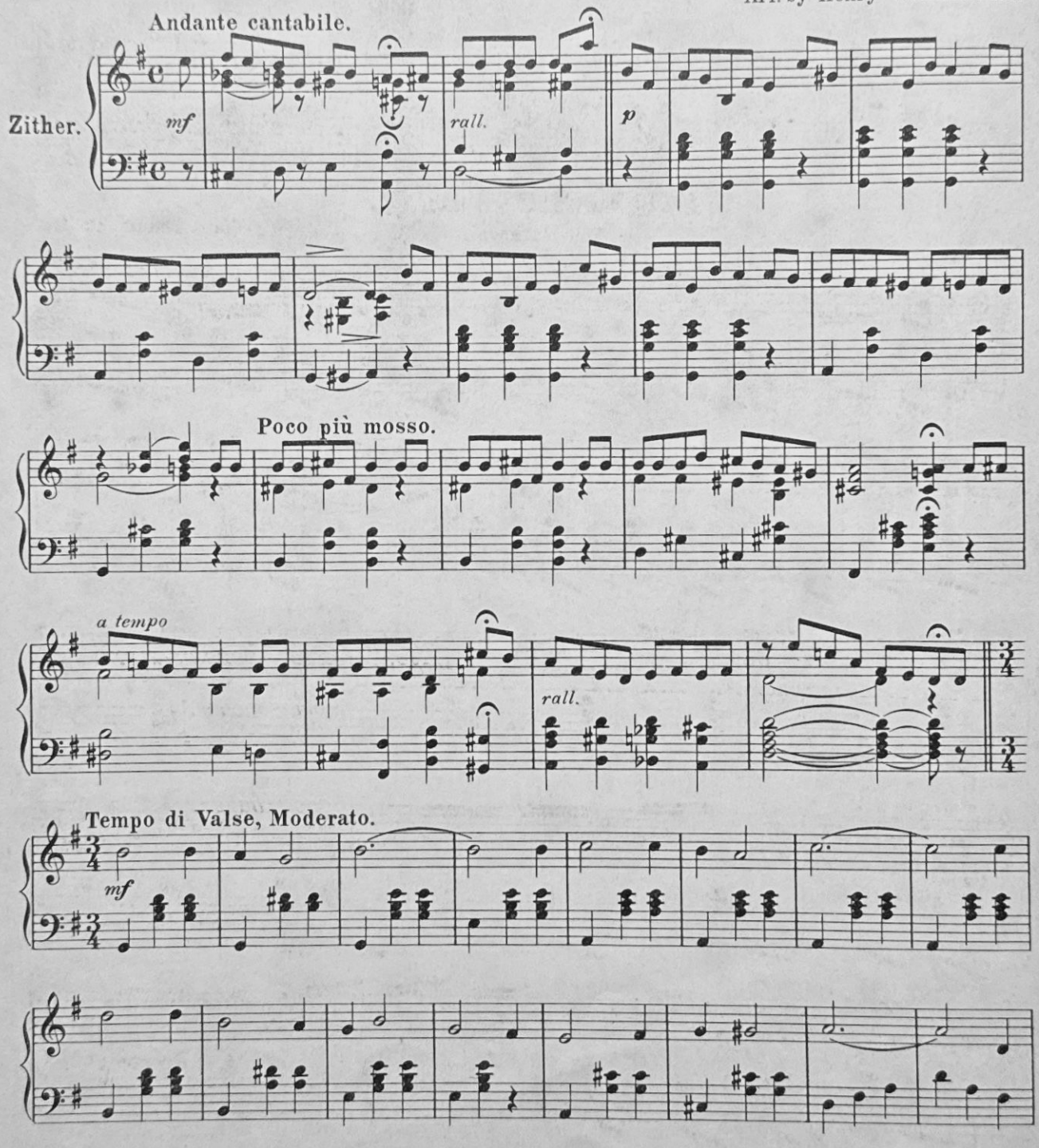

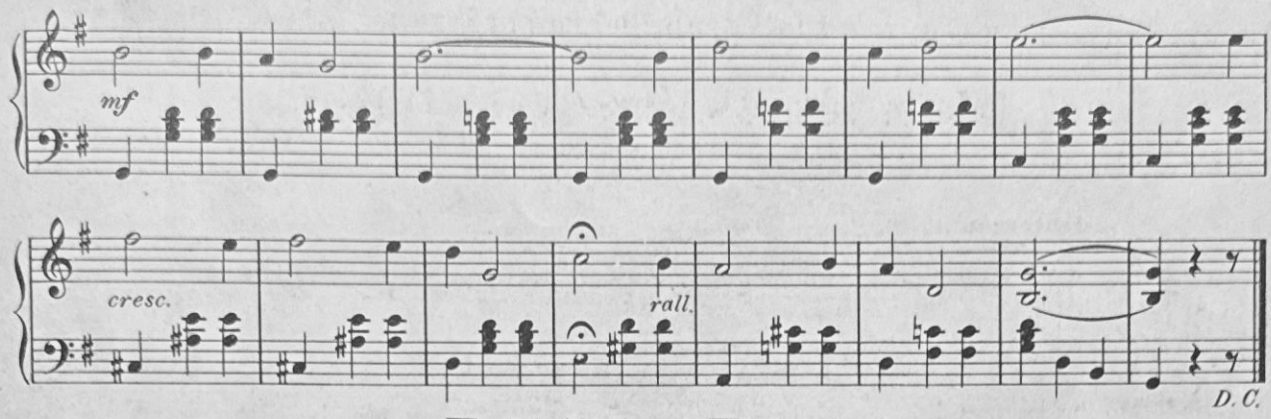

Fröhliche Fahrt.

Tonstückchen.

Hans Thauer, Op. 109.

