Münchner Zitherblätter.

Kompositionen
von
Adalbert Albrecht.

1.* **Kaiserjäger-Marsch.** (II. Auflage.)
2.* **Münch'ner Kinder,** Walzer (II. Auflage.)
3.* **Auf der Zugspitz,** echt oberbayrischer Ländler (II. Auflage.)
4.* **Schlittenpost,** Charakterstück.
5.* **Dornröschen,** Mazurka.
6.* **Auf'm Tanzbod'n,** Original-Schuhplattlertanz.
7. **Oberbayrische Gebirgs-Tänze,** Melodien.

Preis jeder einzelnen Nummer: Für 1 Zither M. 0.60.
(Die mit* bezeichneten Nummern sind auch für 2 Zithern zu haben) Für 2 Zithern M. 1.—.

Commissions-Verlag:
K. Ferd. Heckel
Hof-Musikalienhandlung
Mannheim O. 3,10.

„Münchner" Zitherzeitung
München 23.

Lith. W. Benicke, Leipzig.

Hans Drechsel
Zither-Musik-Verlag
Nürnberg

200% Zuschlag

7. Oberbaÿrische Gebirgs-Tänze.

MELODIEN.

Adalbert Albrecht.

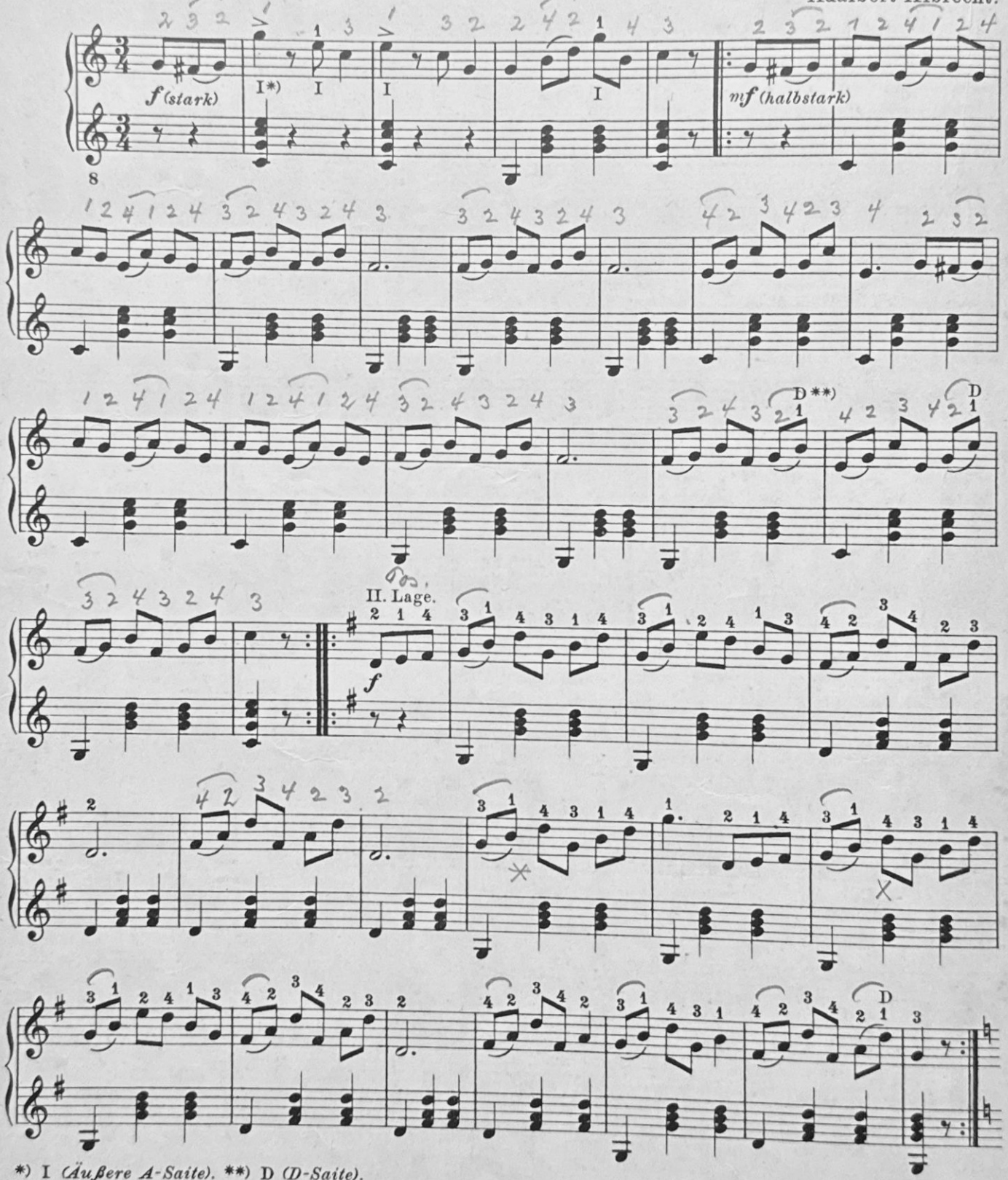

*) I *(Äußere A-Saite).* **) D *(D-Saite).*

Eigentum und Verlag von Adalbert Albrecht, München 15. 7

Stich und Druck von W. Benicke in Leipzig.

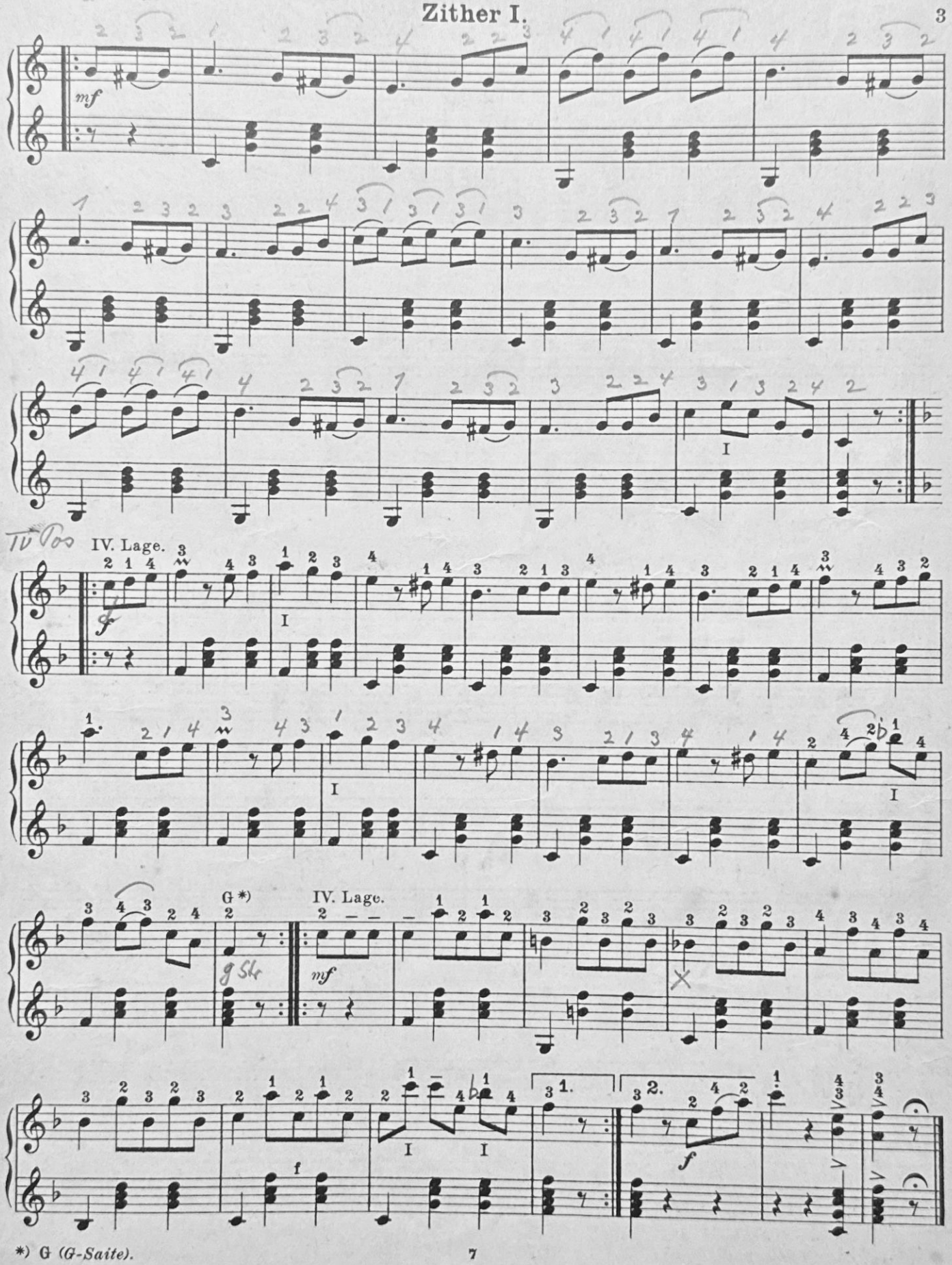

*) G (*G-Saite*).