Münchner Zitherblätter.



Kompositionen

von

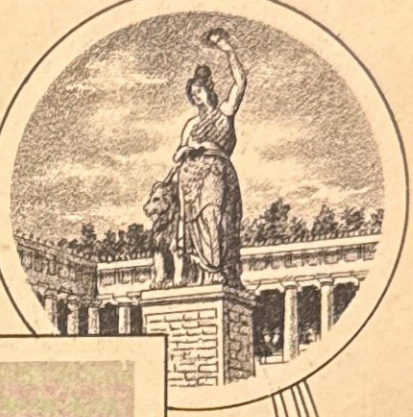

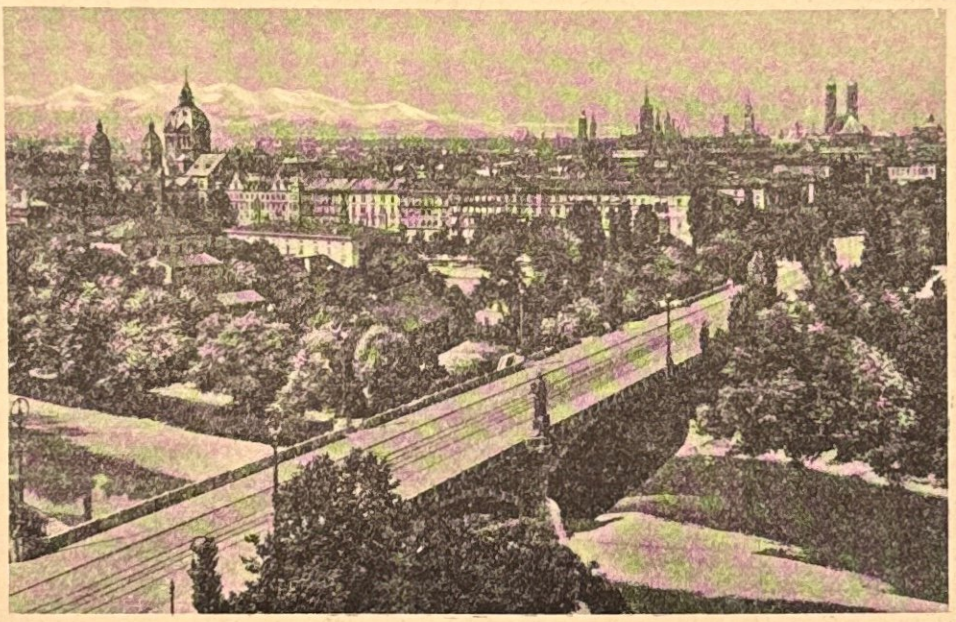

Adalbert Albrecht.

Heft 12

Für 1 Zither . . M –.60.
Für 2 Zithern. „ 1.–.

Eigentum und Verlag
Adalbert Albrecht, München 15.

Lith. W. Benicke, Leipzig.

12. Münchner G'müat.

WALZER.

Adalbert Albrecht.

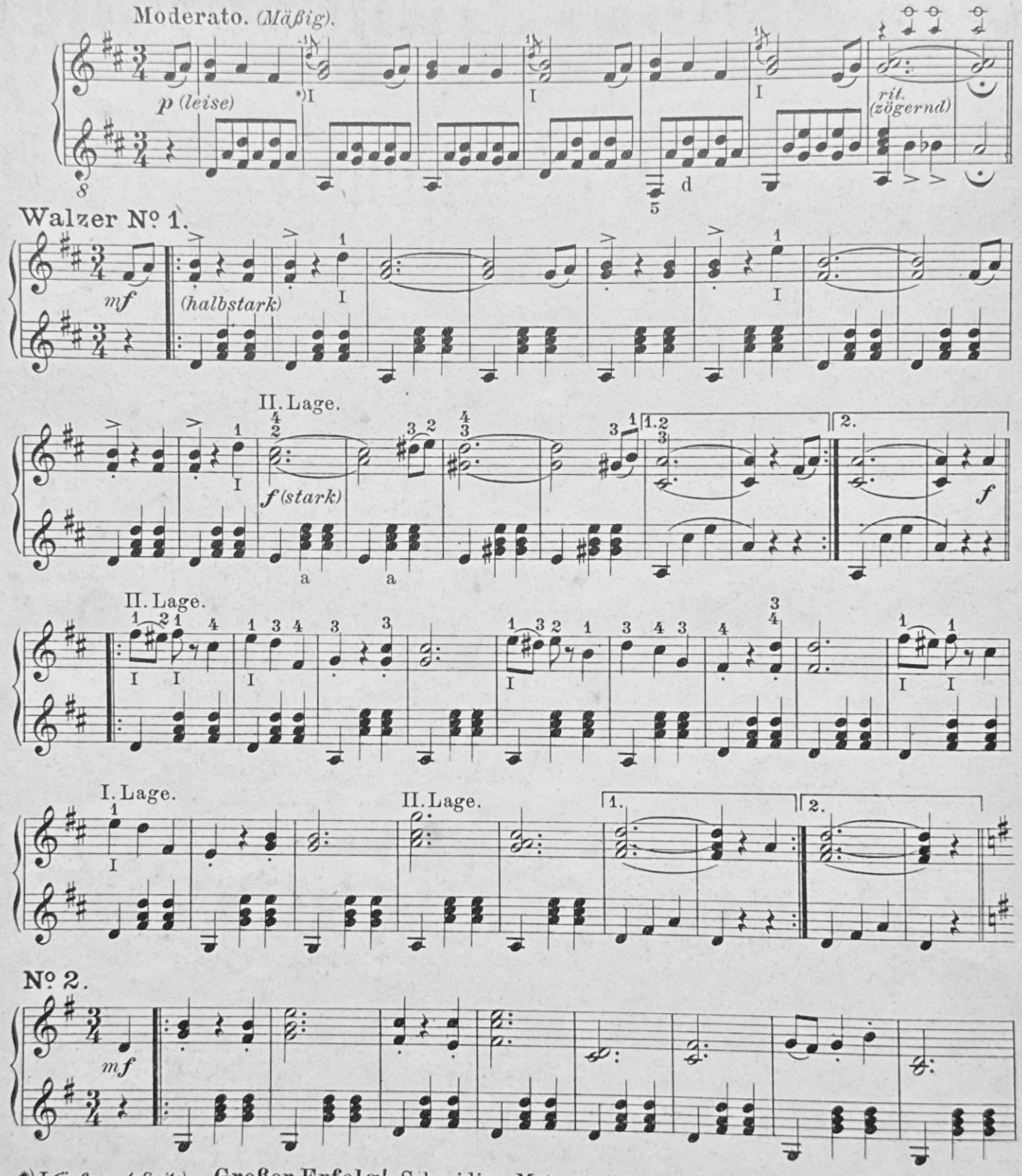

*) I (äußere A-Saite). **Großer Erfolg!** „Schneidige Matrosen“ Marsch von Ad. Albrecht.

Eigentum und Verlag von Adalbert Albrecht, München. 12

Stich und Druck von W. Benicke in Leipzig.

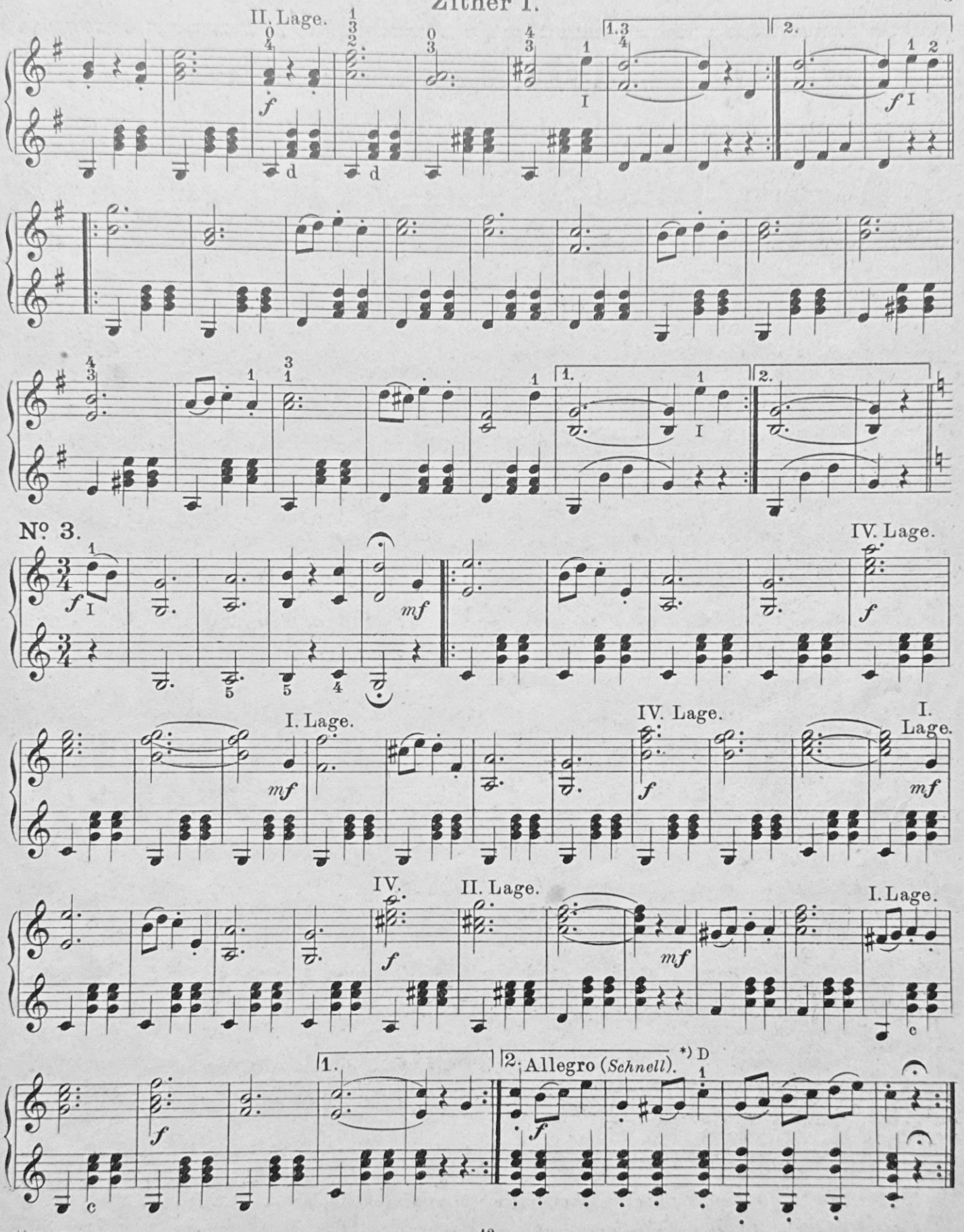

*) D *(D-Saite).*

Kleine, praktische (leichtfaßliche) Harmonielehre für Zitherspieler von Ad. Albrecht, München 15. ℳ 1.20 netto.

1.60