UNITED ZITHERPLAYERS OF AMERICA!

Drei Preis-Kompositionen!

(Three Prize Compositions)

PRÄMIERT VON DEN „UNITED ZITHERPLAYERS OF AMERICA"

1. Haustein, Jos., Op. 255. Des Frühlingsmorgen Duft und Pracht! Fantasie

(A beautiful Spring morning)

Für großen Zither-Chor complett	Mk. 7 Pfg. 40	Doll. 3 Cts. 70
Zither I	„ 1 „ 50	„ — „ 75
Zither II u. Alt je	„ 1 „ 20	„ — „ 60
einzelne Streich- u. Gitarrenstimmen je	„ — „ 70	„ — „ 35

2. Thauer, Hans, Op. 141. Gruß über's Meer! Rêverie

(Greetings across the Sea)

Für Zither-Chor	Mk. 5 Pfg. 70	Doll. 2 Cts. 85
Zither I	„ 1 „ 50	„ — „ 75
Zither II u. Alt je	„ 1 „ 20	„ — „ 60
einzelne Streichstimmen je	„ — „ 60	„ — „ 30

3. Smetak, Anton, Op. 107. Ein Märchen! Tonstück

(As Fable)

Für Zither-Chor	Mk. 5 Pfg. 60	Doll. 2 Cts. 80
Zither I	„ 1 „ 20	„ — „ 60
Zither II u. Alt je	„ 1 „ —	„ — „ 50
einzelne Streich- und Gitarrenstimmen je	„ — „ 60	„ — „ 30

ZU BEZIEHEN DURCH:

THE UNITED ZITHERPLAYERS OF AMERICA 5809 EUCLID AVE. CLEVELAND O.

MUSIK-VERLAG „MANDOLINATA" TURM-STRASSE 81, BERLIN NW. 21

ANTON SMETAK, MUSIK-VERLAG STOCKERSTR. 54, ZÜRICH, SCHWEIZ

COPYRIGHT 1921 BY THE UNITED ZITHERPLAYERS OF AMERICA

Ein Märchen.

(A fable.)

Tonstück.

Mit dem III. Preis gekrönt.

Ant. Smetak, Op. 107.

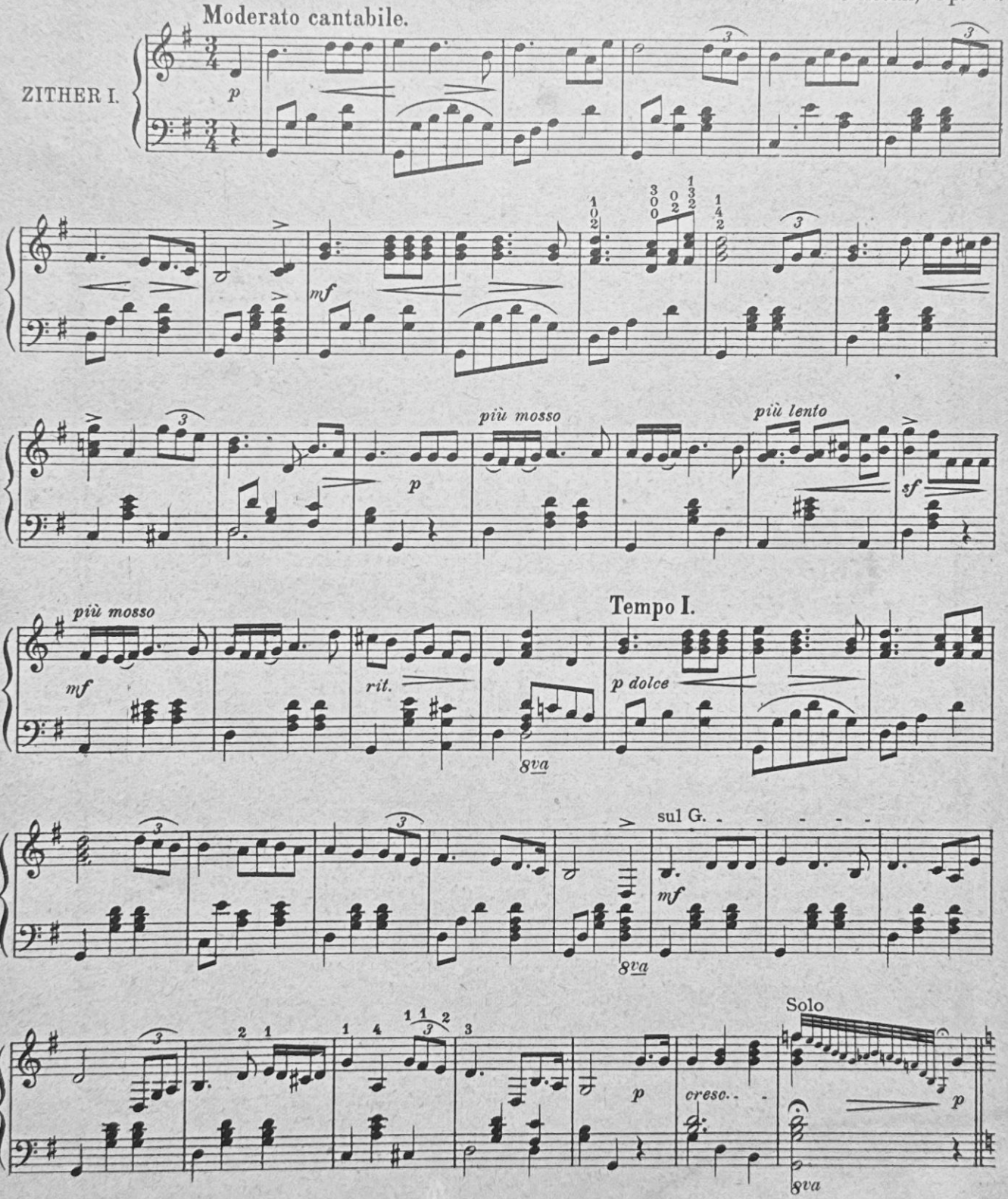

Zither I.

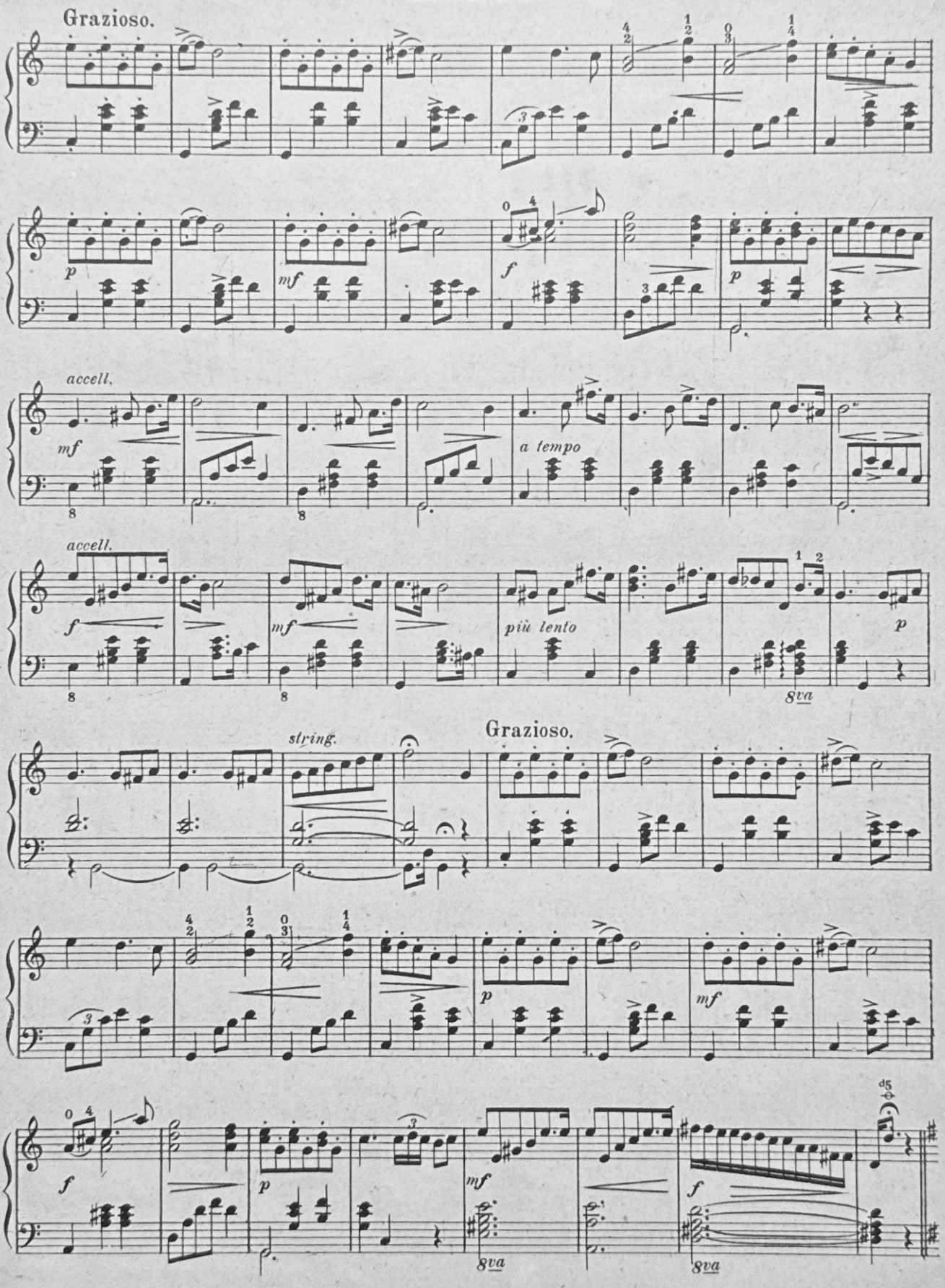
Grazioso.
p
mf
f
p
accell.
mf
a tempo
accell.
f
mf
più lento
p
8va
string.
Grazioso.
p
mf
f
p
mf
f
8va
8va

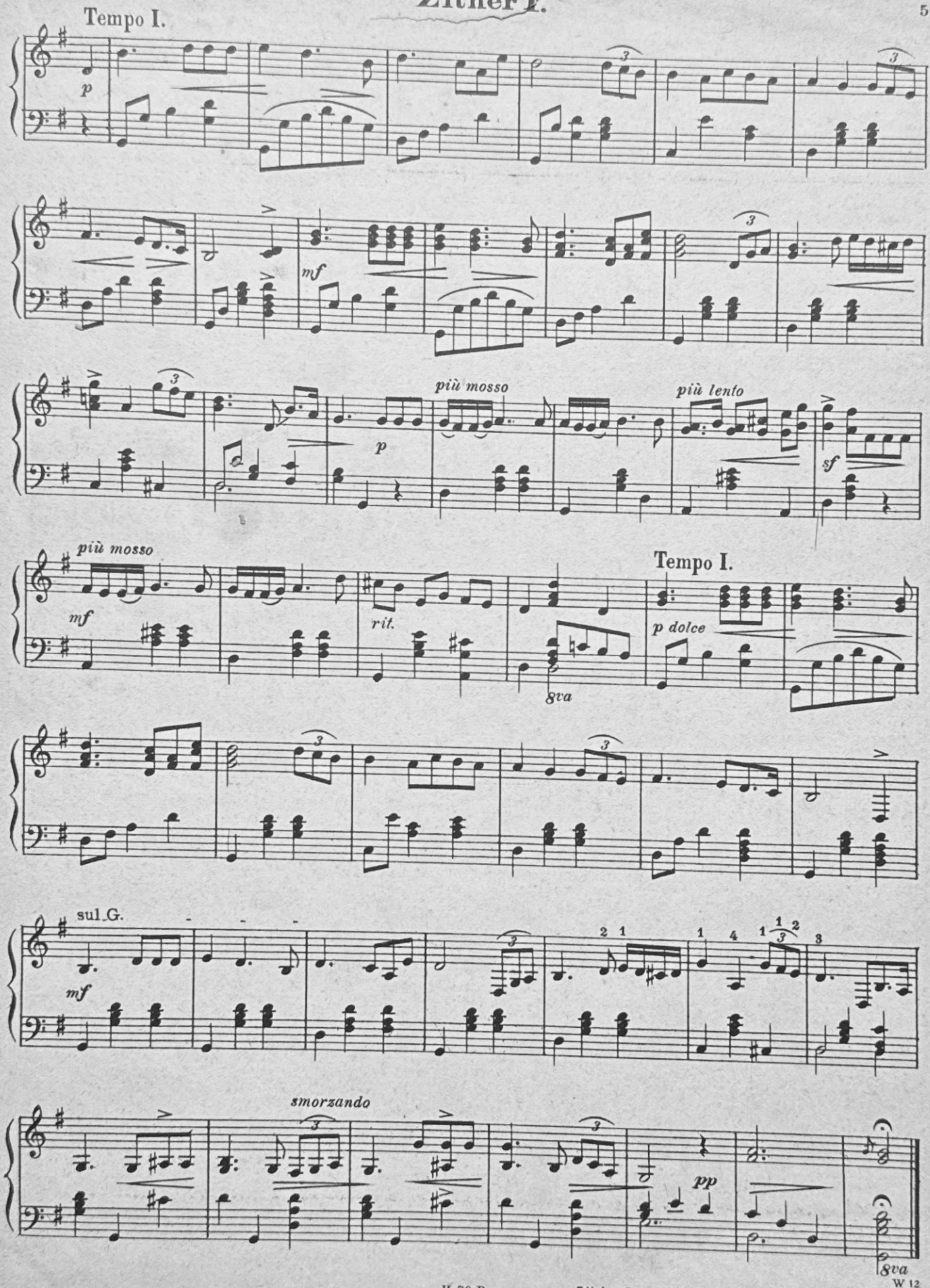

H. 70 R. W 12
Stich u. Druck Dr. Rokotnitz, G.m.b.H. Berlin S.O. 26.