Dr. H. C. Kellers. - compliments
Albert A. Hesse. 19 29

IM WALDESSCHATTEN

(In the shady Forest)

Walzer-Rondo

von

Henry Wormsbacher



Nr. 5316 Zither Mk. 0.80

Hans Dondl, München 13, Kurfürstenplatz 4
(Münchener Zither-Zeitung)

HENRY WORMSBACHER
Music Publisher
1988 EAST 59th ST.
Cleveland, O.

To my dear Friend Albert A. Hesse, Washington Mo.

Im Waldesschatten!

(In the shady Forest.)

Walzer - Rondo.

Henry Wormsbacher, Op. 93.

Introduction.

Andante.

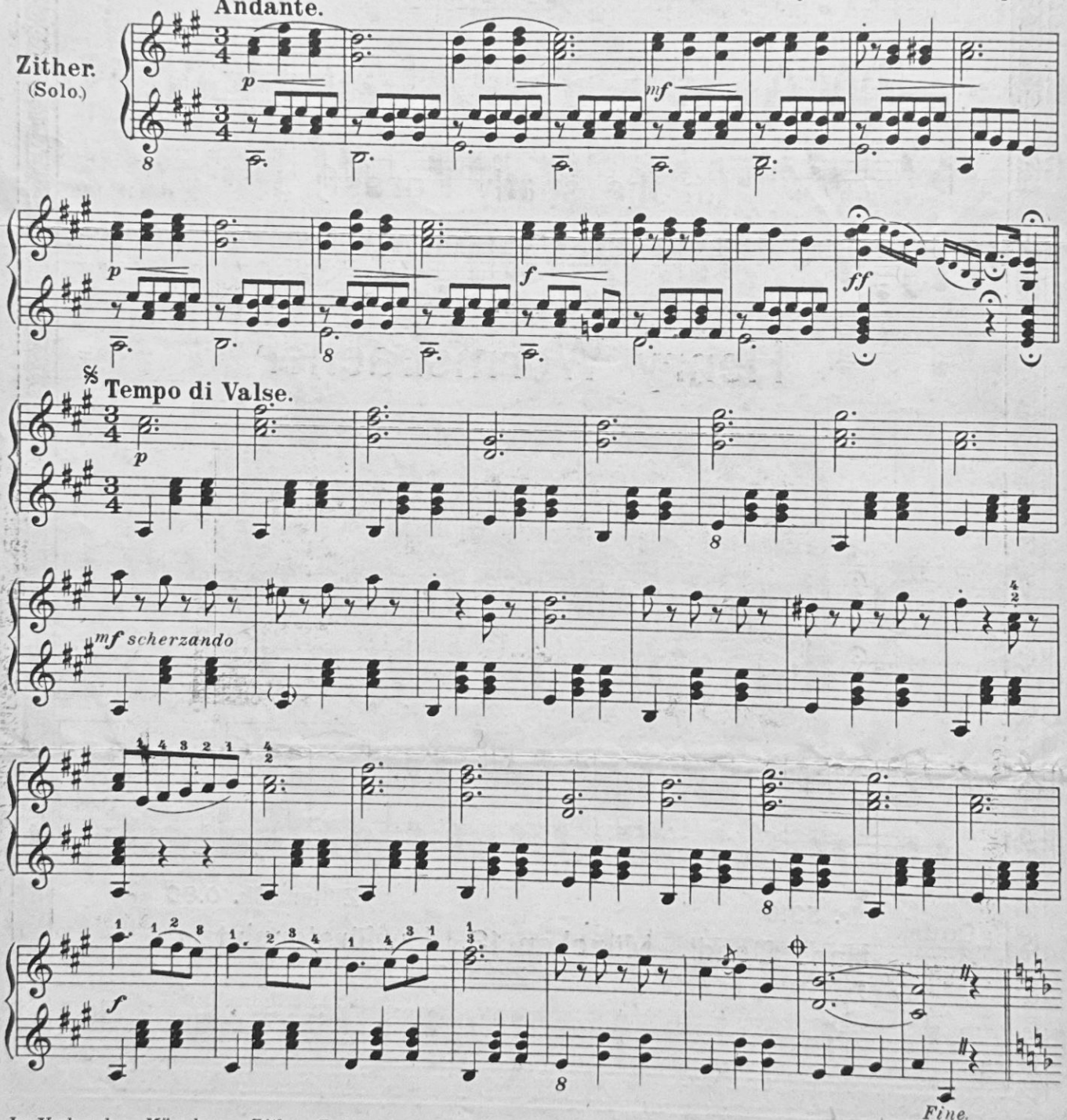

Im Verlag der *„Münchener Zither-Zeitung“* sind herrliche Werke des berühmten nordamerikanischen Komponisten Henry Wormsbacher erschienen. Wählen Sie aus dem *„Praktischen Wegweiser“* von Hans Dondl.

H. 5316 D.
M.

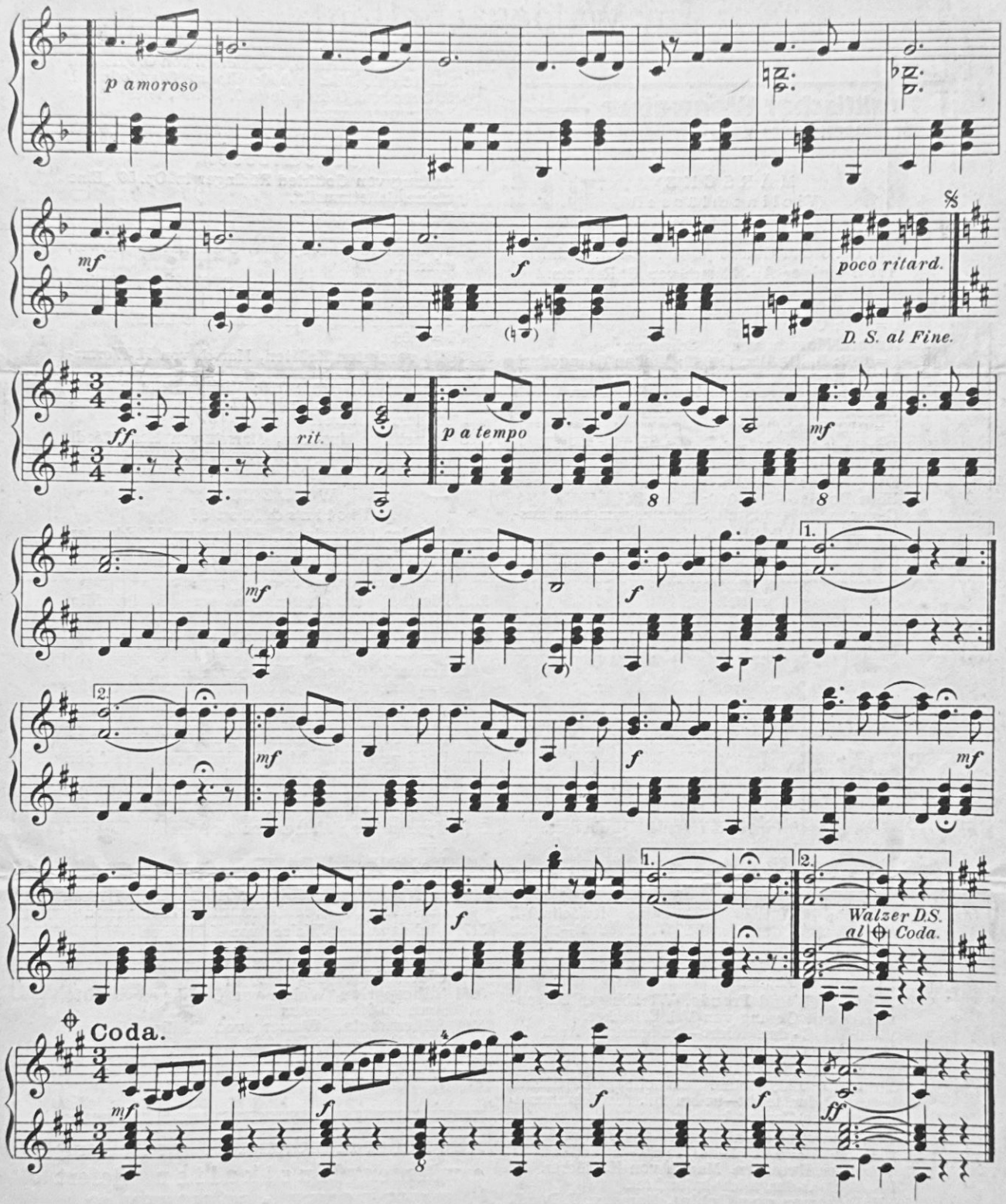

Beliebte Werke für 2 Zithern bezw. Chor: *Stanka,* Intermezzo von G. Prischlin, für Chor bearbeitet von H. Wormsbacher.— *Auf der Liebesinsel,* Walzer von M. Edmeier.—*Im Kahlenbergerdörferl,* Polka von Ph. Fahrbach.— *Die lustigen Dorfmusikanten,* Landler von Hans Dondl.

H. 5316 D.
M.

Stich u. Druck: Mandruck A.G., München