# Klänge aus England

für

## ZITHER

von

# KITTY BERGER.

| | | |
|---|---|---|
| Op. 5. In Frieden, *Lied mit unterlegtem Text* | Pr. M. | 0,60. |
| Op. 6. Eine Ballade aus Windsor-Castle. | „ | „ 0,60. |
| Op. 7. Mein Herz ich will dich fragen, *mit unterlegtem Text* | „ | „ 0,60. |
| Op. 12. Erinnerung an Richmond. *Melodie.* | „ | „ 0,60. |


Jetzt in Pasing bei München.

Eigenthum des Verlegers für alle Länder.

TRIER bei P. ED. HOENES

1879

Silberne Medaille

Special-Verlag für Zithermusik.



Verlag der bereits in 11 Auflagen erschienenen, weltberühmten ZITHERSCHULE von A. DARR. Dieselbe erschien in 3 Ausgaben, deutsch, französisch u. englisch. — Verlag der Zitherschulen von Ed. Bayer, (6. Auflage) W. Fröschmann (3. Auflage) Verlag der Streichzitherschulen v. Hüllmann u. Füssler in 2 Ausgaben, deutsch u. französisch. Zithermusik-Catalog, sowie Zithern-Preiscourant versende gratis und franco. Verlag des Fachblattes „Zither-Signale".



Lith. Anst. v. C. G. Roder, Leipzig.

# Erinnerung an Richmond.

Moderato con espressione.

Kitty Berger, Op. 12.

Zither.

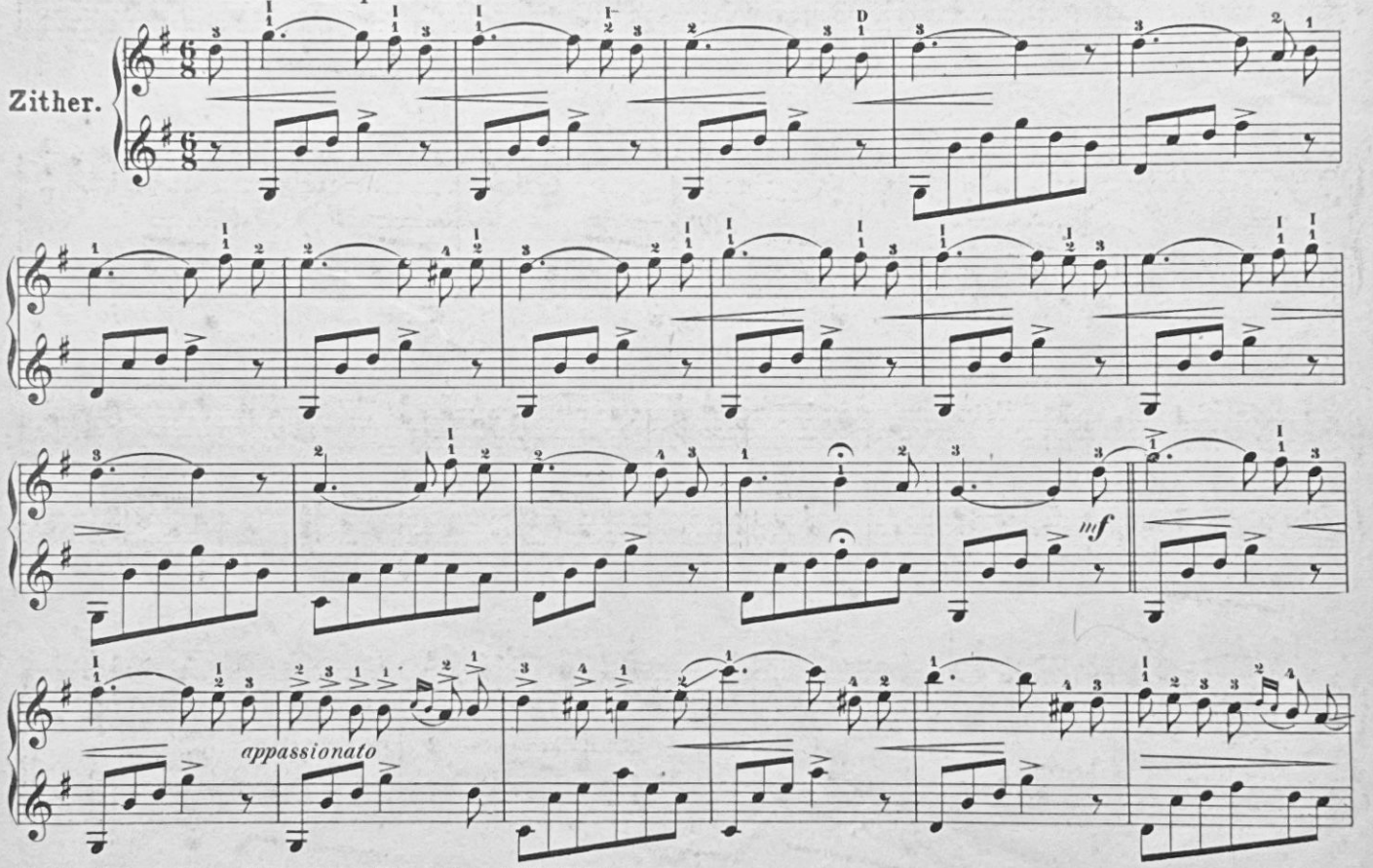


NB. Die mit I bezeichneten Noten werden auf der ersten A Saite gespielt.

Eigenthum des Verlegers.

Stich und Druck der Röder'schen Officin in Leipzig.



Trier bei P. Ed. Hoenes.

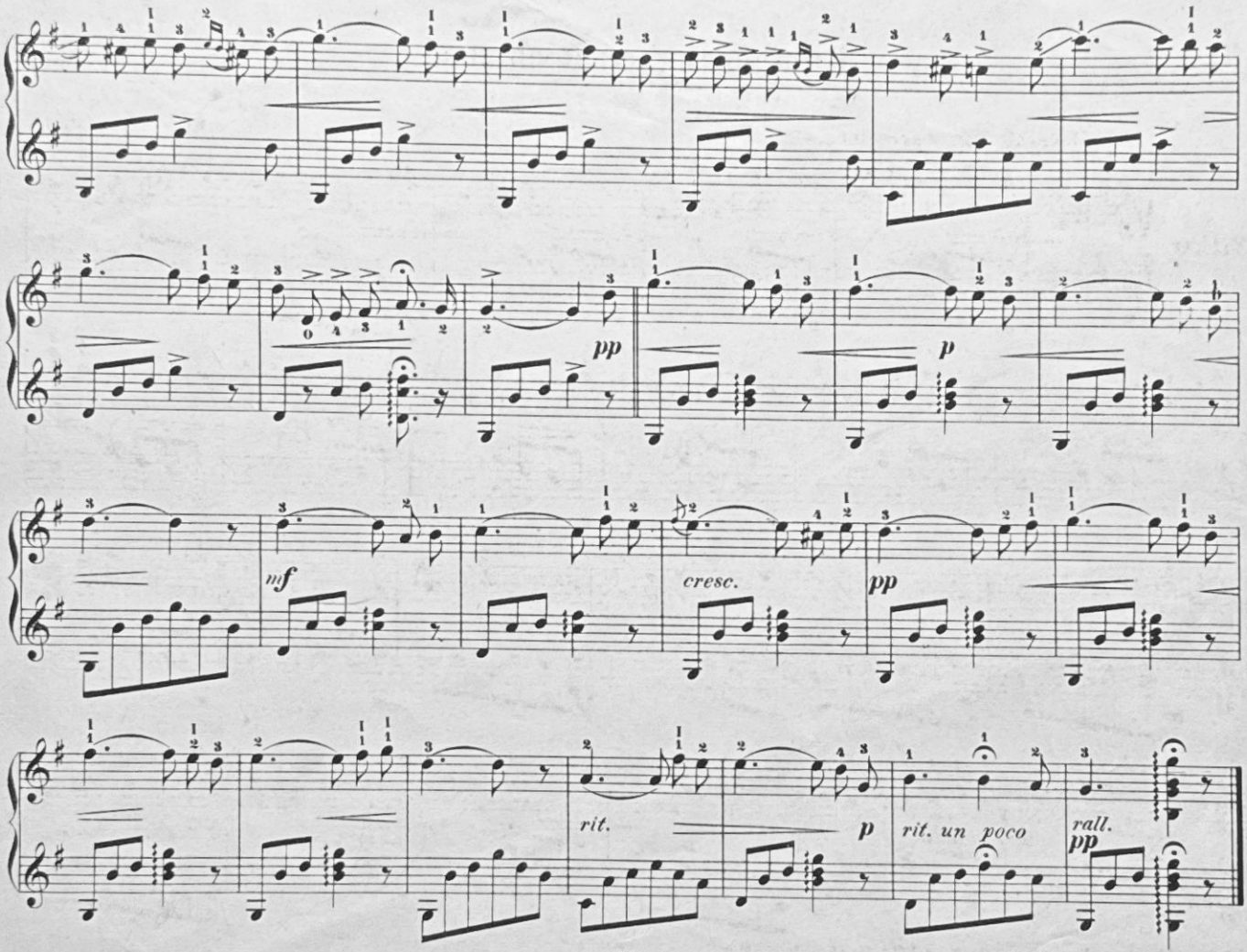
pp
p
mf
cresc.
pp
rit.
p
rit. un poco
rall.
pp