Zither I

(Teutonia March)

SAN FRANCISCO ZITHER CLUB

Zither-Vereins-Musik

Schwierigkeitsgrad: sl = sehr leicht; l = leicht; ms = mittelschwer; s = schwer; ss = sehr schwer.
Bei den meisten Werken ist die Zitherstimme im 𝄞 notiert; wo nicht, ist dies durch 𝄢 angezeigt.

Die Streichzitherstimmen können in den meisten Fällen auf der Violine, und umgekehrt die Violinstimmen auf der Streichzither gespielt werden.
Zitherstimmen, welche sich zum Solo-Vortrag eignen, sind hinter der Preis-Angabe mit * bezeichnet.

Verl.-No.	Komponist und Titel	Art	Schwierigkeitsgrad	Diskant-Zither I	Diskant-Zither II	Diskant-Zither III	Diskant-Zither IV	Alt-Zither	Streich-Zither I	Streich-Zither II	Streich-Zither III	Violine I	Violine II	Viola	Cello	Flöte	Guitarre	Klavier	Glockenspiel	Xylophon	Mandoline I	Mandoline II	Mandoline III	Mandoline IV	Dir. Instrum.	Preis kompl.
				ℳ ₰	ℳ ₰	ℳ ₰	ℳ ₰	ℳ ₰	₰	₰	₰	₰	₰	₰	₰	₰	₰	ℳ ₰	₰	₰	₰	₰	₰	₰		ℳ ₰
1440	**Böck, C. jun.** Op. 34. Abschied der Bersagliere (La Partenza del Bersagliere)	Marsch	l		—,50							25					25	—,50			25	25	25			2,25
1441	— Op. 35. Meeresbrise (Brezza marina)	Mazurka	l		—,50							25					25	—,50			25	25	25			2,25
1442	— Op. 36. Am Comer-See (Sul lago di Como)	Walzer	l		—,60							40					40	—,60			50	50	50			3,50
1427	**Rixner, Jos.** Op. 126. Des Kindes Traum	Rêverie	l	-,50*	—,50							25			25			—,50	25		25					2,50
1383	— Op. 90. Landjäger-Marsch	Marsch	l	-,50*	—,50			—,50				25	25		25		25		25		25	25				3,25
1429	**Lohr, Fel.** Op. 297. Gut Klang	Walzer	l	-,50*	—,50	—,50		—,50	50	50											50					3,50
1428	**Böck, W.** Op. 344. Gruss an Stuttgart	Marsch	l	-,50*	—,50	—,50		—,50				25			25				25		25	25				3,25
1420	**Hoenes, Ed.** Op. 24. Frühlingszauber	Lied o. Worte	l	-,50*	—,50				25						25			—,50			25					2,25
1448	**Böck, C.** Op. 31. Die Kokette	Mazurka	l	-.50*	—,50	—,50		—,50	25						25		25				25	25				3,25
1450	**Böck, C.** Op. 29. Kinderfreuden	Humoristische Polka mit obligaten Kinder-Instrumenten*)	l	—,50	—,50	—,50		—,50	25						25		25								1,00 Kinder-Instrumente	3,75
	*) Von der Verlagshandlung zu beziehen: Kindertrompete in C und E à ℳ 1,— / Kindertrommel à ℳ 8,50 / Waldteufel und Holzknarre à ℳ —,50																									
1452	**Böck, C.** Op. 33. In deutschem Blut wallt Kraft und Mut	Marsch		-,50*	—,50	—,50		—,50				25	25		25				25							3,—
939	**Gräf, H.** Zwölf ganz leichte Tänze (Tanz-Alb. Bd. III)	Tänze	sl	1,—*	1,—			1,—	50																	3,50 n.
1456	**Hoenes, Ed.** Op. 22. Inniges Gedenken 𝄢	Meditation	l	—,40	—,40			—,40	40						40											2,—
1459	**Rixner, Jos.** Op. 50. Die schöne Schweizerin	Polka-Maz.	sl	-,50*	—,50			—,50	25						25											2,—
1460	**Kroll, Fr.** Op. 5. Herbstblumen-Walzer	Walzer	sl	-,50*	—,50			—,50	25						25											2,—
1461	— Op. 12. Garibaldi-Marsch	Marsch	l	-,50*	—,50			—,50	25						25											2,—
1462	**Reitter, J.** Glückwunsch zu Hannchens Namensfest	Polka-Maz.	sl	-,50*	—,50			—,50	25						25											2,—

MAX MAIER,
Teacher of the Zither,
Importer of Zithers,
Zither Music & Strings.
452 E. 11th STREET,
East Oakland, Calif.
San Francisco
262 Van Ness Ave. opp., Van Ness Theatre

Verlag von **P. Ed. Hoenes, Trier,** h. bayr. Hofmusikhandlung.
Verlag für Zithermusik — Kunstwerkstätte für Zitherbau.
jetzt in Pasing bei München.

Max Schwarz

(Teutonia March)

Im deutschen Blut wallt Kraft und Mut.

MARSCH.

Zither I.

C. Böck jr. Op. 33.

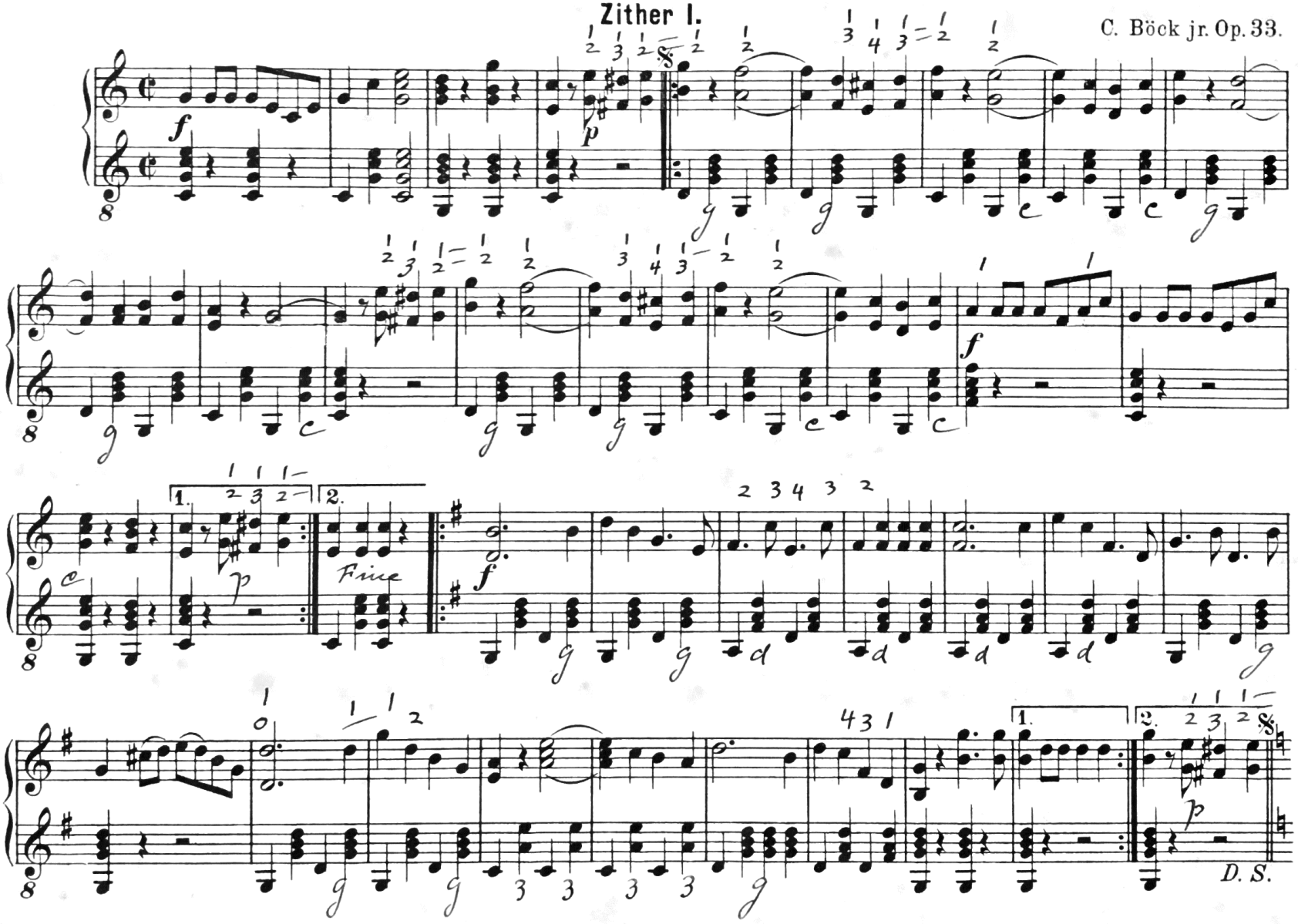

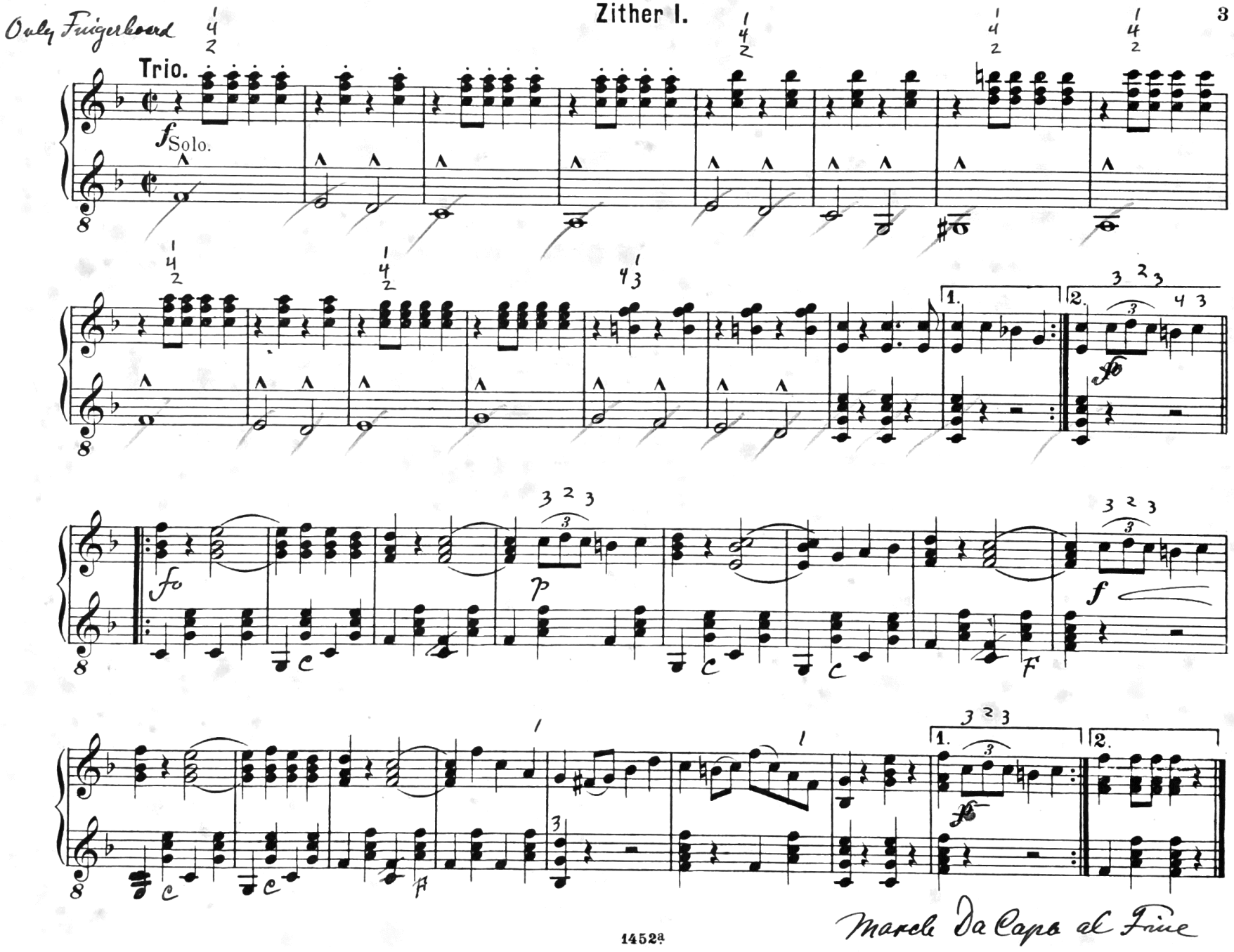
Only Fingerboard
Trio.
f Solo.
fo
p
f
F
1.
2.
March Da Capo al Fine